NEWSLETTER DE VOTRE COMMUNE

www.longvilliers.fr

Juin 2018
N°31

Les Journées Nationales

Edito

Trop d'impôt tue l'impôt !!!

142 € / mois d'impôts en plus pour les ménages en 10 ans !!

La France conserve sa première place européenne en matière de taxes et cotisations sociales. En 2016, les prélèvements fiscaux et sociaux ont représenté 47,6 % de la richesse produite (RIB en France)

Sommes-nous partis vers des prélèvements sociaux qui atteindront d'ici quelques années les 20%? Pour mémoire, en 1996, la CSG était de 0,50 %.... contre 9,2 % aujourd'hui sur les revenus d'activité, et 9,9% (+ autres taxes jusqu'à un total de 17,2% sur les revenus du patrimoine). L'ESCALADE !!!!

Si cela asphyxie les ménages, il en est de même pour les collectivités (communes) que nous sommes. La hausse de la CSG n'est pas sans conséquence dans notre budget communal, et celui de la communauté d'agglomérations.

L'Etat demande toujours aux communes de faire plus avec moins de moyens !!

Augmenter les taux d'imposition et l'endettement par habitant, n'importe quel Maire serait capable de le faire.

Cette année encore et dans la continuité de mon élection, les taux d'imposition communaux, bien que faibles, n'augmenteront pas, ni même ceux de la communauté d'agglomérations. Et nous maintenons notre capacité d'investissement. Je souhaite vous rappeler combien il est important d'avoir une gestion rigoureuse et des finances communales saines. Vivre avec ce que l'on a et ce dont on dispose, Gérer en bon père de famille, tels sont les principes qui me sont chers. Elus de proximité, nous nous devons d'être exemplaires.

Votre Maire
S. MAIGNAN

Chiffre du mois

2,2 Md€

Montant des dons des particuliers en France.

58% des français déclarent soutenir financièrement des associations et des fondations.

La question du mois ?

« Faut-il un permis de construire pour une serre ? »

Si votre serre-mesure-moins de 1,80m de haut, et moins de 20 m2, nul besoin de formalité. Si elle mesure plus de 1,80m mais moins de 4m de haut, une simple déclaration en mairie suffit.

En cas de serre adossée avec accès à la maison, les règles changent : elle peut être considérée comme une véranda. Vous devez déposer une déclaration préalable pour une surface inférieure à 20m², et un permis de construire au-dessus. Pour éviter tout litige, renseignez-vous auprès de votre mairie avant les travaux.

S'il pleut à la St Médar (8 Juin), la récolte diminue d'un quart

MESSES DE JUIN

Le Samedi 2 Juin
À 18h30 à Longvilliers

Le Samedi 9 Juin
À 18h30 à Tubersent

Le Samedi 23 Juin
À 18h30 à Lefaux

Le Dimanche 24 Juin
À 10h30 à Frencq

Les inscriptions pour le caté de l'année 2018-2019 aura lieu le

Mercredi 12 Septembre 2018

De 18h30 à 19h30

Salle des Associations de Longvilliers

Merci d'avance,

L'équipe du Caté

06.84.43.45.43

VU dans la PRESSE

Cet avion a débusqué les pertes de chaleur de votre toit !

À la demande de la communauté d'agglomération, un avion a survolé le territoire pour évaluer la qualité énergétique de l'ensemble des maisons du territoire. Le résultat sera bientôt rendu public.

Régis Martel, directeur commercial de la société Action air en compagnie de Patrick Feron, chef pilote.

LE CONTEXTE

• **La nouvelle communauté d'agglomération a récemment lancé un appel d'offres** dans le cadre de sa compétence habitat/logement. L'objectif était d'avoir une vision globale de la qualité d'isolation des maisons privées et bâtiments publics de l'ensemble du territoire de la CA2BM. Cette « thermographie aérienne » sera un document de travail et n'entraînera pas pour les propriétaires de nouvelles taxes ou une quelconque obligation de réaliser des travaux. D'ici quelques semaines, tous les habitants de la communauté d'agglomération auront la possibilité de récupérer une photographie de leur habitation et ainsi savoir si oui ou non leur toiture fait gonfler la facture de chauffage.

On estime que la toiture est responsable de près de 30 % des déperditions de chaleur dans une habitation. C'est dire si l'enjeu est d'importance. La CA2BM vient d'engager sa première grosse opération pour aider à améliorer les performances énergétiques des habitations du secteur.

Pendant deux soirées (le samedi 18 et dimanche 19 février), un avion a survolé le périmètre de la communauté d'agglomération pour scruter dans le délai 1 les toitures de l'ensemble des bâtiments. Une opération qui ne pouvait se faire que de nuit : « *La journée le soleil fausse les données. Samedi et dimanche derniers, les conditions étaient optimales. La température était basse et il y avait peu de vent. Nous avons réussi à couvrir l'ensemble du périmètre en 7 heures réparties sur les deux journées* » détaille Patrick Feron, chef pilote de la société Action air environnement.

QUATRE RÉUNIONS PUBLIQUES

Cette « thermographie aérienne » réalisée par Action Air, une société du Var, aura une utilité pour les quelque 67 000 habitants de la CA2BM. Dans quelques semaines, les résultats de cette mission seront détaillés lors de quatre réunions publiques dans différents secteurs de la communauté d'agglomération. Et à terme, il sera possible de se rendre au siège la CA2BM (place Gambetta à Montreuil) pour connaître le niveau d'isolation de votre toiture et obtenir de l'aide sur les différentes subventions auxquelles le particulier peut prétendre.

Mais avant, la société Action Air doit traiter les données récoltées. Toutes les toitures seront classées par couleur (six niveaux du bleu foncé au rouge) avec un degré de précision de deux centièmes. ■ J.B.

HABITAT : VERS LA MISE EN PLACE D'UN GUICHET UNIQUE

Difficile aujourd'hui de s'y retrouver entre les différents organismes susceptibles de subventionner des travaux d'amélioration de votre habitat (isolation, façade...). Faute d'obtenir la bonne information au bon moment, beaucoup de particuliers font le choix de baisser les bras et ne prennent pas le temps de remplir les formulaires demandés par l'Agence nationale de l'habitat, l'Agence de l'Environnement et de la Maîtrise de l'Énergie ou encore par la Fondation du patrimoine.

Bonne nouvelle pour les particuliers et les professionnels, la communauté d'agglomération est sur le point de mettre en place un « guichet unique habitat ». Des agents de la collectivité pourront ainsi vous venir en aide et vous conseiller sur les éventuelles subventions auxquelles vous pourriez prétendre selon la nature de vos travaux.

LA PROPRETE DES RUES EST AUSSI L'AFFAIRE DES RIVERAINS

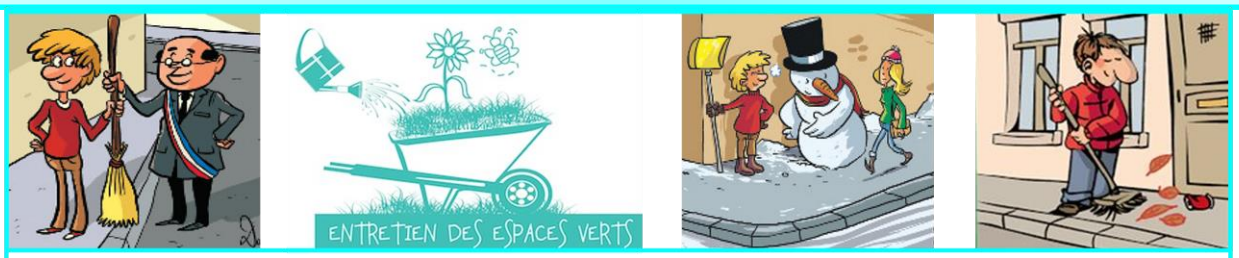

La propreté des rues est aussi l'affaire des riverains

Neige, verglas, mauvaises herbes, herbes folles sur les trottoirs.

Afin de maintenir la commune dans un état constant de propreté et que soit assurée une parfaite sécurité, l'entretien des trottoirs ou banquises, caniveaux (avaloires) incombe à chaque propriétaire ou locataire l'hiver pour la neige et le verglas, en toute saison pour le désherbage, herbes folles, feuilles, fruits, balayer...

ARRETE MUNICIPAL DU 27 JANVIER 2017 CONSULTABLE EN MAIRIE

Si vous n'avez pas fait le nécessaire, vous risquez une amende de 38 euros et votre responsabilité de locataire ou propriétaire sera engagée par la victime en cas d'accident.

INSCRIPTION RENTREE 2018

Pour l'admission de votre enfant au sein du RPI,
veuillez prendre rendez vous auprès de
Mme FORTIN (directrice du RPI)
en appelant au 03.21.81.32.02. à l'école d'Hubersent.

Pour établir le dossier d'inscription, vous devrez vous munir :

- D'un certificat d'inscription, délivré par
- De votre livret de famille, d'une carte d'identité ou d'une copie d'extrait d'acte de naissance
- Du carnet de santé de votre enfant
- Et éventuellement un certificat de radiation pour les enfants venant d'une autre école.

3 écoles à proximité de chez vous !

LONGVILLIERS – CORMONT – HUBERSENT

HORAIRES		
8h40 - 11h40	8h55 - 11h55	9h - 12h
13h40 - 16h40	13h55 - 16h55	14h - 17h
REPARTITION DES ELEVES		
1 Classe Maternelle	1 Classe de CP – CE1 – CE2	1 Classe de CE2 - CM1 – CM2

Les +

- Les Services de la Cantine (à Longvilliers)
- Ramassage en Bus : Matin, Midi et Soir (Plusieurs arrêts dans chaque commune)
- Service de Garderie Matin *(7h30-8h40)* et Soir *(16h40-18h30)*
- Nourrices agréées dans le RPI
- Classes équipés de TBI (Tableau Blanc Interactif)
- Salle informatique
- Intervenant en Musique
- Sessions de Natation à la piscine d'Etaples
- Des classes non surchargées

Le saviez-vous ?

CHARGES FINANCIERES LORS DU VOL DE VOTRE CARTE BANCAIRE

Le montant de la franchise restant à votre charge, à partir du 13 Janvier 2018, en cas de débit frauduleux sur votre carte bancaire perdue ou volée, réalisé avant opposition est de 50 €.

Cult'ur & Vous

Portail Culturel de la Communauté d'Agglomération des 2 Baies en Montreuillois

MUSICA NIGELLA RENCONTRE MUSICALE

Samedi 2 Juin à 14h00
Chartreuse de Neuville
Samedi 2 Juin à 20h30
Hôtel de ville du Touquet
Dimanche 3 Juin à 16h00
Kursaal de Berck sur Mer
Durée 1h – tout public - Entrée libre

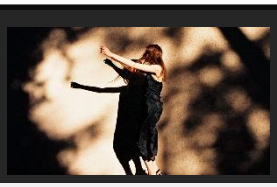

PIETE/PEREZ/SHECHTER BALLET

Mardi 26 Juin à 20h30
Cinéma Berck sur Mer
Durée 1h45 avec entracte
Tout public – Tarif 15€

RENCONTRE GUITARE BRUNO MURSIC

Samedi 16 juin à 16h00
Samedi 7 Juillet à 16h00
Médiathèque de Berck sur Mer
Durée 1h30 – tout public - Entrée libre

CINEMONDES FESTIVAL FILMS INDEPENDANTS

Du 5 au 10 juin
Cinéma de Berck sur Mer
Sur réservation : 4€ la séance
Pass journée et Pass festival
Infos et réservation : www.cinos.fr

http://culture.ca2bm.fr

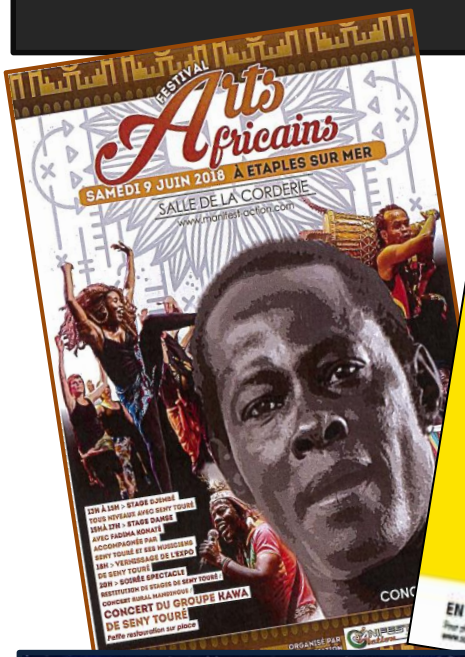

EN MAIRIE

Tout au long de l'année, pour que votre domicile ou votre commerce fasse l'objet d'une attention particulière, avant de partir, signalez votre départ à la Police ou à la Gendarmerie.

- **Pendant votre absence, policiers et gendarmes réaliseront des passages de jour comme de nuit, en semaine ou au cours du week end, afin de dissuader tout individu de tenter de cambrioler votre domicile ou votre commerce.**
- **Une démarche simple et gratuit. Déposez le formulaire complété à Police ou à la Gendarmerie de votre lieu d'habitation (Disponible sur place ou téléchargeable sur www.pas-de-calais.gouv.fr)**

Repas de Ducasse
Du 5 Mai 2018
Salle des Associations

COMITE DES FÊTES DE LONGVILLIERS

La Présidente :
Agnès DUMONT

03.21.86.63.58
07.80.59.93.20

CÉRÉMONIE DE COMMÉMORATION

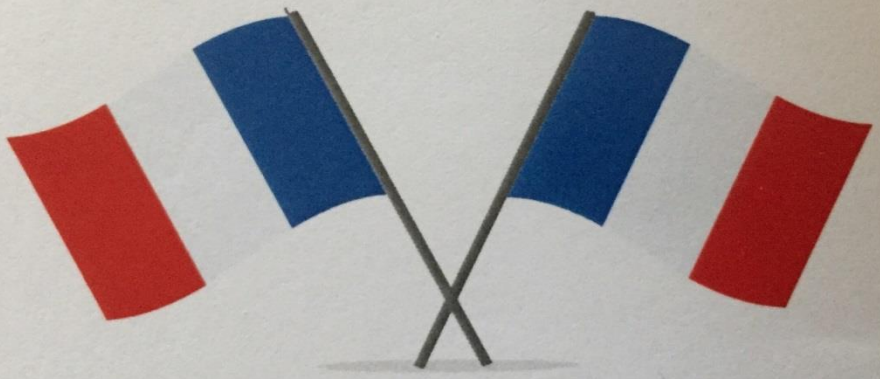

DU 8 MAI 1945